ПРОДАЖА

недвижимого имущества, расположенного по адресу: Российская Федерация, Российская Федерация, Орловская область, р-н Урицкий, пгт. Нарышкино, ул. Лермонтова, 41:
земельный участок, площадью 2449 кв. м, кадастровый номер 57:06:0010201:1;
административное здание, площадью 45,2 кв. м, кадастровый номер 57:06:0010105:130;
гараж, площадью 181,3 кв. м, кадастровый номер 57:06:0010105:134;
склад, площадью 99,7 кв. м; кадастровый номер 57:06:0010105:137, собственник – АО «Газпром газораспределение Орел»

Цена первоначального предложения: 2 482 000,00 руб. (без учета НДС)
Цена отсечения (минимальная цена продажи): 1 985 600,00 руб. (без учета НДС)

Локация и месторасположение недвижимого имущества

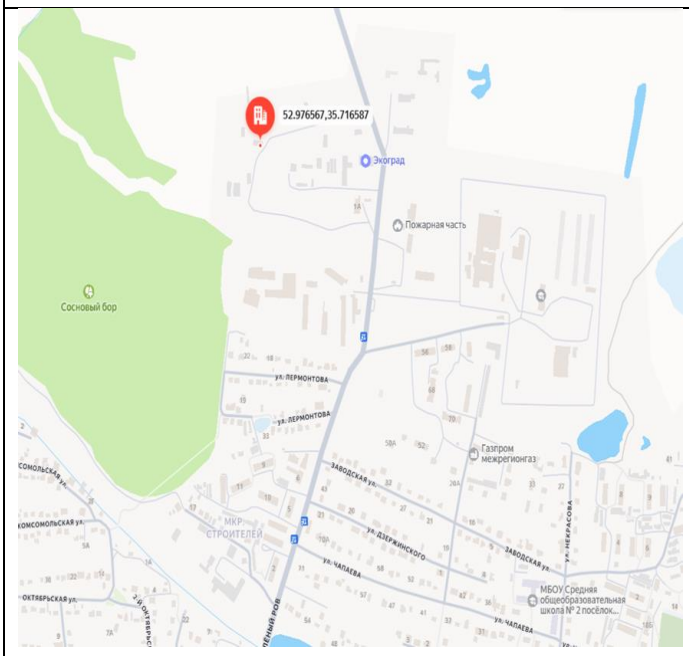

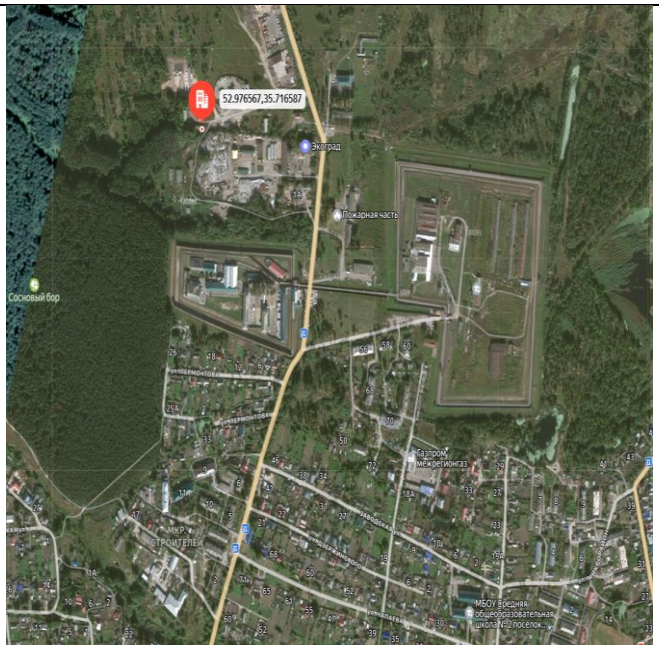

Объекты недвижимости расположены по адресу: Российская Федерация, Орловская область, р-н Урицкий, пгт. Нарышкино, ул. Лермонтова, 41
земельный участок, площадью 2449 кв. м, кадастровый номер 57:06:0010201:1;
административное здание, площадью 45,2 кв. м, кадастровый номер 57:06:0010105:130;
гараж, площадью 181,3 кв. м, кадастровый номер 57:06:0010105:134;
склад, площадью 99,7 кв. м; кадастровый номер 57:06:0010105:137

Характеристика строения из документации на объект

С характеристиками строений из документации (кадастровый номер, площадь (кв.м), назначение, наименование, год постройки, перекрытия чердачные, этажность, фундамент, стены, электроосвещение, водопровод, канализация) на объекты недвижимого имущества можно ознакомиться на сайтах:
https://www.gro57.ru/; https://etpgpb.ru/

Объекты недвижимости расположены на земельном участке общей площадью 2449 кв.м
Вид права: собственость

Фотографии объекта недвижимости









Также с фотографиями объектов недвижимого имущества можно ознакомиться на сайтах: https://www.gro57.ru/; https://etpgpb.ru/

Способ реализации: публичное предложение по продаже недвижимого имущества, проводимое в электронной форме на электронной торговой площадке ООО ЭТП ГПБ.

	Собственник	Организатор торгов	Цена первоначального предложения Цена отсечения (минимальная цена)	2 482 000,00 руб. (без учета НДС) 1 985 600,00 руб. (без учета НДС)
Наименование	Акционерное общество «Газпром	Общество с ограниченной	Шаг понижения	2% от начальной

организации	газораспределение Орел» (АО «Газпром газораспределение Орел»)	ответственностью «Электронная торговая площадка ГПБ» (ООО ЭТП ГПБ)	(повышения)	цены реализации
Контактное лицо	Юшков Юрий Юрьевич	Кузнецова Александра Владимировна	Прием заявок (с)	13.11.2026
Телефон	8(4862)201281	(495)276-00-51	Прием заявок (по)	14.12.2026
Адрес электронной почты	yushkov@gro57.ru	a.kuznecova@etpgpb.ru	Дата торгов	16.12.2026
Адрес сайта в сети интернет	https://www.gro57.ru/	https://etpgpb.ru/	Дата подведения итогов	16.12.2026